

जय हिंद जय भारत



Package Detail's

- BMSP News portal
- BMSP News Member ID Card
- Rs.1000/- Add. Voucher(valid for 1 year)
- Plot Booking Voucher Worth Rs.11,000/-
- Bike + Car Sticker of BMSP News

Package Detail's

- BMSP News ID Card
- Sticker (Bike & Car)



Package Detail's

● Advertisement Worth Rs. 1000/- Voucher For BMSP News



Package Detail's

- Plot Booking Voucher Worth Rs. 11,000/-

Voucher Worth Rs. 11,000/-



Package Detail's

Package cost only

Rs. 1000/-

INCOME PLAN

- **Direct Income 10%**
- **Matching Income 10%**
- **Daily Cap 5000/-**
- **Weekly Payout**

**Now We Introduce Our 2nd
Project That is**

**Khatu-Vihar
Film City & Resort.**

LUCKNOW - SCR

- उत्तर प्रदेश राज्य राजधानी क्षेत्र (एससीआर) योजना एक ऐसी परियोजना है जिसका उद्देश्य क्षेत्र में रोजगार और स्वरोजगार के अवसर पैदा करके लखनऊ और आसपास के क्षेत्र में भीड़भाड़ को कम करना है। इस योजना का उद्देश्य युवाओं का बड़े शहरों की ओर पलायन कम करना भी है। एससीआर को दिल्ली में राष्ट्रीय राजधानी क्षेत्र (एनसीआर) के अनुरूप बनाया जाएगा और इसमें लखनऊ और पांच अन्य जिले: हरदोई, सीतापुर, उन्नाव, रायबरेली और बाराबंकी शामिल होंगे। एससीआर का कुल क्षेत्रफल 27,826 वर्ग किलोमीटर होगा।
- एससीआर योजना सामाजिक-आर्थिक विकास को बढ़ावा देने के लिए राज्य की औद्योगिक और कृषि परिसंपत्तियों का भी लाभ उठाएगी। निवेश आकर्षित करने के लिए इस योजना को न्यू ओखला औद्योगिक विकास प्राधिकरण (नोएडा) की तर्ज पर विकसित किए जाने की उम्मीद है। उत्तर प्रदेश सरकार ने एससीआर के विकास के लिए 5 ट्रिलियन रुपये आवंटित किए हैं। एससीआर विकास प्राधिकरण (यूपी-एससीआरडीए) की अध्यक्षता राज्य के मुख्यमंत्री करेंगे, मुख्य सचिव उपाध्यक्ष होंगे तथा आवास एवं शहरी नियोजन विभाग के वरिष्ठ अधिकारी सदस्य होंगे।

Govt notifies State Capital Rgn, other rgns devpt body

5 Dists Sharing Border With Lko Included

TIMES NEWS NETWORK

Lucknow: The state govt on Friday notified the state capital region (SCR) and other regions development authority. In order to develop Lucknow on the lines of the metropolitan region, the five neighbouring districts sharing their boundaries with the capital city would be amalgamated to drive future growth. Comprising 27,826 sqkm, Hardoi, Unnao, Raebareli, Barabanki and Sitapur districts would be developed as growth centres to drive the economic growth of the state.

Additional secretary of the housing department, Nitin Ramesh Gokarn said that the authority which would develop the state capital region and other regions in the state was constituted on Friday. "The chief minister would preside over the authority as its president, while the chief secretary would be its vice-president," said Gokarn.

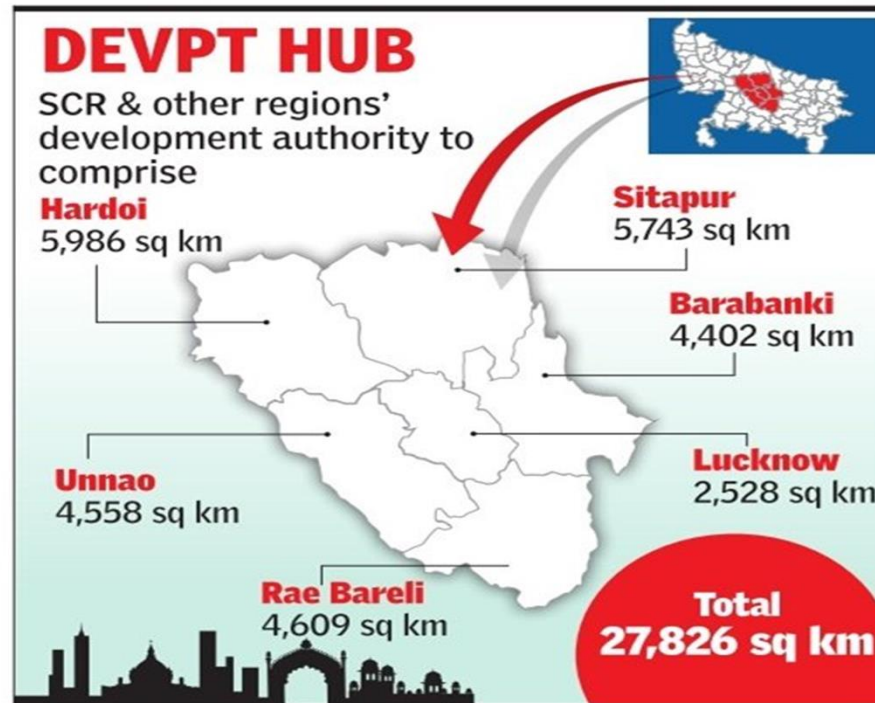

Being constituted with more than three dozen members, the board of the authority would include head of the departments from the housing, revenue, urban development, finance, environment, rural development, irrigation, public works, transport, agriculture, tourism and chief town planner among others as its members.

Divisional commissioner of Lucknow and Ayodhya would be also part of the board and governing council, while the day-to-day decision would be taken under the supervision of a chief executive officer and members of the executive committee. "The important decisions related to acquisition of land, improving connectivity, planning commercial business dis-

tricts and seeking funds would be put up before the board for final decision by the executive committee," said a senior officer.

The authority, with its headquarters in Lucknow, would work towards providing the resources and infrastructure required to connect the towns situated within its scope and work towards convincing the Centre and state to improve transportation, rail connectivity, communications, waterways, public transport, industrialisation and commercialisation besides improving the basic infrastructure within the region.

Officials said that the authority that would be constituted in the coming days would have wider and broader jurisdiction in the state to suggest similar amalgamation of urban centres and towns to promote economic growth in other parts of the state.

"Varanasi, Gorakhpur and Bareilly are three growth centres where a centralised regional authority could be constituted to push for planned urban development and further expansion," said a senior officer.

हिंदी समाचार / न्यूज / उत्तर प्रदेश / यूपी में NCR की तर्ज पर होगा SCR का गठन

यूपी में NCR की तर्ज पर होगा SCR का गठन, सीएम योगी का बड़ा फैसला, अधिसूचना जारी

UP News: राष्ट्रीय राजधानी क्षेत्र (एनसीआर) की तर्ज पर उत्तर प्रदेश राज्य राजधानी क्षेत्र (एससीआर) के गठन के लिए शुक्रवार को आधिकारिक तौर पर अधिसूचना जारी कर दी गयी. इसके क्रियान्वयन के लिए राज्यपाल ने "उत्तर प्रदेश राज्य राजधानी क्षेत्र विकास प्राधिकरण" की स्थापना को भी मंजूरी दी है.



भूजल का संरक्षण

धान की सीधी बुआई (डीएसआर) के तहत 28% से अधिक क्षेत्रफल बढ़ा।

15914 खालों को ऐप खोलें और टेक, गैड, तक नेदरी प्राप्ति प्रदत्त किया गया।

घर एक, सीका एक, इसलिए सीमेंट भी देश के नं.1

पढ़ें अपने शहर की रियल टाइम खबरें
कभी भी, कहीं भी डाउनलोड करें दैनिक भास्कर ऐप

दैनिक भास्कर

लखनऊ का SCR दिल्ली जैसा होगा: 6 जिले कॉर्पोरेट और IT इंडस्ट्री के हब बनेंगे, 1.8 करोड़ की आबादी राजधानी में रहने का फील करेगी



शोर नहीं, सिर्फ सच!

पढ़ें आपके राज्य और शहर की लोकल खबरें
डाउनलोड करें दैनिक भास्कर ऐप

लखनऊ 2 महीने पहले

SCR

ऐप खोलें



देश में पहली बार ऐसी पहल

उत्तर प्रदेश के राज्य राजधानी क्षेत्र के गठन की प्रक्रिया के साथ सरकारी प्रक्रिया में तेजी दिख रही है. देश में पहली बार किसी राज्य में स्टेट कैपिटल रीजन (SCR) गठित हो रहा है. ईज आफ लिविंग के सभी मानकों पर विश्वस्तरीय सुविधाएं इन क्षेत्रों में विकसित की जाएंगी.

ये सात बड़े बदलाव...

1. विशेषज्ञों का कहना है कि स्टेट कैपिटल रीजन गठित होने से अनियोजित विकास रुकेगा. साथ ही राजधानी लखनऊ के इंफ्रास्ट्रक्चर पर जनसंख्या दबाव घटेगा.
2. लखनऊ के आस पास के 7 जिलों को मिलाकर ये स्टेट कैपिटल रीजन बनेगा. इन शहरों के बीच ट्रैफिक सिस्टम को दुरुस्त किया जाएगा
3. बसों और अन्य परिवहन सेवाओं को अपग्रेड करके कनेक्टिविटी बेहतर की जाएगी, ताकि रोजगार के लिए आसानी

ADVERTISEMENT



Can't Hear Well? Hearing Aids Could be Very Affordable These Days

AD Hearing Aids



NEWS



वेब स्टोरीज



WATCH



फोटोज



ट्रेंडिंग न्यूज

ये सात बड़े बदलाव...

1. विशेषज्ञों का कहना है कि स्टेट कैपिटल रीजन गठित होने से अनियोजित विकास रुकेगा. साथ ही राजधानी लखनऊ के इंफ्रास्ट्रक्चर पर जनसंख्या दबाव घटेगा.
2. लखनऊ के आस पास के 7 जिलों को मिलाकर ये स्टेट कैपिटल रीजन बनेगा. इन शहरों के बीच ट्रैफिक सिस्टम को दुरुस्त किया जाएगा
3. बसों और अन्य परिवहन सेवाओं को अपग्रेड करके कनेक्टिविटी बेहतर की जाएगी, ताकि रोजगार के लिए आसानी से एक से दूसरे जिले में जाया जा सके.
4. मेट्रो परियोजना के विस्तार की संभावनाएं तलाशने के साथ कानपुर और लखनऊ एयरपोर्ट को विकसित किया जाएगा.
5. विशेषज्ञों का कहना है कि SCR गठन से इस क्षेत्र में रीयल एस्टेट परियोजनाएं आएंगे. सड़क, पुल और अन्य ढांचागत सुविधाओं का विकास तेजी से होगा
6. इन जिलों में बिजली, पेयजल, सीवेज ट्रीटमेंट जैसी अन्य बुनियादी सुविधाओं का दायरा बढ़ेगा. पाइप लाइन से वाटर सप्लाई का दायरा बढ़ेगा.
7. इन क्षेत्र में इंफ्रास्ट्रक्चर डेवलपमेंट के साथ लॉजिस्टिक हब, कपड़ा, चमड़ा जैसे उद्योगों के स्पेशल इंडस्ट्रियल जोन को बेहतर बनाकर रोजगार को बढ़ावा दिया जाएगा. निजी कंपनियों का निवेश इससे बढ़ने की उम्मीद है.

You May Like

Sponsored Links by Tab

ADVERTISEMENT



Can't Hear Well? Hearing Aids Could be Very Affordable These Days

AD Hearing Aids

VIGYAN PATH

- लखनऊ में शहीद पथ और किसान पथ के बाद विज्ञान पथ की परिकल्पना की गई है। सिक्स लेन के इस मार्ग से लखनऊ समेत छह जिले जुड़ेंगे। 250 किलोमीटर लंबे इस मार्ग के जरिए लखनऊ को ग्लोबल सिटी बनाने की तैयारी है। नए साल 2024 का शुभारंभ के साथ ही राजधानी लखनऊ के विकास में नए सोपान के लिए नई परिकल्पनाएं सामने आ रही हैं।
- लखनऊ में रिंग रोड के बाद आउटर रिंग रोड 104 किलोमीटर की बनाई गई लेकिन लखनऊ एससीआर के विकास को देखते हुए प्रदेश सरकार को एक नई रिंग रोड का प्रस्ताव पास करना पड़ा जो किसान पथ यानी की आउटर रिंग रोड से भी बढ़ी होगी 250 किलोमीटर का विज्ञान पथ जो की एससीआर के 5 जिलों को जोड़ेगा।

लखनऊ को पांच जिलों से जोड़ेगा 250 किमी लंबा विज्ञान पथ

विज्ञान पथ से राजधानी को वैश्विक शहर बनाने की तैयारी, राष्ट्रीय राजधानी क्षेत्र की परिकल्पना साकार करेगा यह प

राज्य ब्यूरो, लखनऊ : सरकार लखनऊ को उसके आसपास के पांच जिलों से जोड़ने के लिए छह लेन चौड़े और 250 किलोमीटर लंबे विज्ञान पथ का निर्माण करने की तैयारी कर रहा है। विज्ञान पथ के जरिये प्रदेश को राजधानी को इसके उत्तर में हरदोई और सीतापुर, पूर्व में बाराबंकी, दक्षिण में रायबरेली और पश्चिम में उन्नाव जिले से जोड़ते हुए विकास को रफ्तार देने का प्रस्ताव है। विज्ञान पथ की परिकल्पना भी मुख्य रूप से लखनऊ और उसके आसपास के जिलों को जोड़कर राज्य राजधानी परिक्षेत्र (एससीआर) के तहत विकसित करने के उद्देश्य से की जा रही है।

इस महत्वाकांक्षी परियोजना के मूल में पूर्व प्रधानमंत्री अटल बिहारी वाजपेयी का मंत्र 'जय जवान, जय किसान, जय विज्ञान' है, जिसे सड़कों के माध्यम से साकार कर सरकार लखनऊ को वैश्विक शहर के तौर पर विकसित करना चाहती है। तत्कालीन प्रधानमंत्री अटल बिहारी वाजपेयी ने मई 1998 में पोखरण में हुए परमाणु

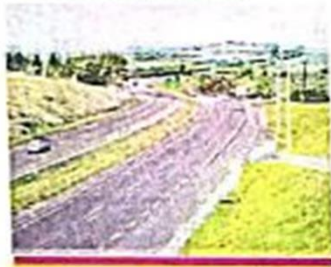

- सीतापुर, हरदोई, बाराबंकी, रायबरेली और उन्नाव से जोड़ेगी छह लेन सड़क
- उद्योगों की स्थापना को रफ्तार देने के लिए विकसित किए जाएंगे 20 नोड

विस्फोट के अवसर पर 'जय जवान, जय किसान' के नारे में 'जय विज्ञान' जोड़ा था। प्रधानमंत्री और लखनऊ का सांसद रहते हुए उन्होंने लखनऊ को फैजाबाद रोड से कानपुर रोड तक 23 किलोमीटर लंबे शाहीदपथ का उपहार दिया था जो कि बलिदानों जवानों को समर्पित था। इसके बाद लखनऊ के चारों ओर अन्नदाताओं को समर्पित 104 किलोमीटर लंबा किसान पथ बना। योगी सरकार अब इसी कड़ी में विज्ञान पथ का निर्माण करना

चाहती है।

इस परिकल्पना के तहत किसान पथ से लेकर प्रस्तावित विज्ञान पथ के बीच के क्षेत्र को 20 इंटरलाकिंग रोड का निर्माण कराके 20 हिस्सों में बांटा जाएगा। इन हिस्सों में 20 अलग-अलग नोड विकसित किए जाएंगे। यहां वर्तमान और भविष्य को ध्यान में रखते हुए सामाजिक, आर्थिक विकास को प्रभावित करने वाले क्षेत्र वर्गाकार हब के रूप में विकसित किये जाएंगे।

इनके माध्यम से लखनऊ और आसपास के जिलों को इंटरस्ट्रियल हब के रूप में सुनियोजित तरीके से विकसित करने का मार्ग प्रशस्त किया जाएगा। वहीं सनराइज क्षेत्रों से संबंधित उत्पादों की मैन्यूफैक्चरिंग इकाइयां स्थापित करने के रोडमैप को भी व्यावहारिक रूप प्रदान कर पूरे क्षेत्र की अर्थव्यवस्था को गति देने का प्रयास होगा। सरकार इस परियोजना के जरिये भी प्रदेश की अर्थव्यवस्था को एक ट्रिलियन डालर का आकार देने की दिशा में कदम बढ़ाएगी।

फिलहाल यह परिकल्पना वित्त मंत्री सुरेश खन्ना और मुख्यमंत्री

इन 20 नोड को विकसित करने की योजना

किसान पथ और परिकल्पित विज्ञान पथ के बीच जिन 20 नोड को विकसित करने का प्रस्ताव है, उनमें कृषि आधारित उद्योग व खाद्य प्रसंस्करण उत्पाद तथा कृषि उपकरण उत्पाद केंद्र, विश्वस्तरीय स्वास्थ्य सेवाएं और चिकित्सीय उपकरण उद्योग, आर्टिफिशियल इंटेलिजेंस आधारित उत्पाद उद्योग, लखनऊ के लघु कुटीर व हस्तशिल्प उत्पाद उद्योग तथा व्यापार विपणन केंद्र, इलेक्ट्रॉनिक व उपकरण निर्माण उद्योग केंद्र, एडवांस केमिस्ट्री सेल, सोलर बैटरी व सोलर पैनेल केंद्र, साफ्टवेयर टेक्नोलॉजी पार्क, विश्वस्तरीय शैक्षणिक संस्थान व प्रशिक्षण अनुसंधान केंद्र, जीआइ टैग उत्पाद और उनके विपणन, प्रबंधन व संवर्धन केंद्र, एक जिला एक उत्पाद योजना के उत्पाद तथा उनके विपणन, प्रबंधन व संवर्धन केंद्र, वाइट

गुड्स (टीवी, फ्रिज, वाशिंग मशीन, एलईडी बल्ब और कंप्यूटर) निर्माण केंद्र, विश्वस्तरीय पर्यावरण अनुकूल आवासीय परिसर की स्थापना, पर्यावरण अनुकूल विश्वस्तरीय कारपोरेट कार्यालय परिसर, प्रदेश की प्रशासनिक, कानूनी, नागरिक व राजनीतिक व्यवस्था के लिए आधुनिक केंद्रों की स्थापना, विज्ञान एवं तकनीकी विकास, संवर्धन, प्रबंधन, प्रशिक्षण अनुसंधान और विकास केंद्रों की स्थापना, आटोमोबाइल इंडस्ट्री विपणन संवर्धन केंद्र की स्थापना, वैश्विक परिवहन आधारित उद्योग व्यापार केंद्र, आपदा प्रबंधन अनुसंधान विकास और प्रशिक्षण केंद्र तथा विद्युत उपकरण निर्माण इकाइयां व ऊर्जा संवर्धन उत्पादन प्रतिष्ठान की स्थापना मुख्य रूप से शामिल है।

के प्रशासनिक सलाहकार अवनोश अवस्थी के सामने प्रस्तुत की जा चुकी है। जाने माने लेखक और राजनीतिक विश्लेषक डा शीलवंत सिंह ने विज्ञान पथ की परिकल्पना को हाल ही में प्रकाशित अपनी

पुस्तक 'योगी सरकार-वन दिलियन डालर इकोनामी' में विस्तार से परिभाषित भी किया है। माना जा रहा है कि योगी सरकार जल्द ही इसको मूर्तरूप देने के लिए अहम कदम उठा सकती है।

TOP NEWS

INDIA NEWS

Summer heat to return; rain unlikely for a week in Delhi, northwest India: IMD

Updated 45 mins ago

INDIA NEWS

Row over Bengaluru stampede intensifies after complaint against CM Siddaramaiah

Published 24 mins ago

INDIA NEWS

India used 19 BrahMos to smash 11 Pak airbases during Operation Sindoor

Updated 1 hour ago

INDIA NEWS

Lucknow Metro to extend to Unnao, Barabanki, Rae Bareli and Sitapur

Hindustan Times, Lucknow | By [Anupam Srivastava](#) , Lucknow

Jan 05, 2018 11:49 AM IST



Going the Delhi Metro way, the Lucknow Metro Rail Corporation (LMRC) is planning to extend metro services to satellite towns of Lucknow like Barabanki, Unnao, Rae Bareli and Sitapur.



Advertisement

RBI Kehta Hai...
Jaankaar Baniye,
Satark Rahiye!

Issued in public interest by
भारतीय रिज़र्व बैंक
RESERVE BANK OF INDIA
www.rbi.org.in

KNOW MORE

TRENDING PHOTOS

Belmont Stakes 2025: Fans and horses set stage for last leg of the Triple Crown



Numerology
Horoscope Today

Horoscope
Tomorrow

DONT MISS

TRENDING

KiranaPro CEO on fired employee who deleted data: 'We had arguments but...'

Updated 44 mins ago

BOLLYWOOD

Housefull 5 has 2 different killers: Both endings of Akshay Kumar film explained

Updated 1 hour ago

MUSIC

Brawl erupts between fans at Beyoncé's London show, second incident in a month

"One should not be surprised if Lucknow Metro connects satellite towns like Barabanki, Unnao, Rae Bareli, Hardoi or Sitapur. Delhi Metro also connects Noida, Ghaziabad, Sahibabad, Faridabad and Gurgaon. One has to look forward for expansion," managing director, LMRC, Kumar Keshav said.

The LMRC has left an opening to expand towards Barabanki from Munshipulia through Faizabad road. Similarly, it will not be difficult to expand the route from Charbagh to SGPGIMS towards Mohanlalganj. The survey of the route has already been done.

"The route linking Gomti Nagar Extension along Shaheed Path is under consideration as it can be extended towards Rae Bareli. The route linking Charbagh and Vasant Kunj can be extended to Hardoi and Sitapur. An opening can be left at the airport metro station for Unnao route," Keshav said.

WWW.BMSPNEWS24.COM



54% OFF

TECNO Phantom X2 5G
Moonlight Silver (8GB...

Rs. 23999 ~~Rs. 51999~~

amazon

BUY NOW



25% OFF

Tecno Phantom V Fold 2
(Karst Green,...

Rs. 89999 ~~Rs. 119999~~

amazon

BUY NOW

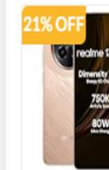

21% OFF

realme 13+ 5G Smartphone
12+256GB, 6.67-inch...

Rs. 23749 ~~Rs. 29999~~

amazon

BUY NOW

EXPLORE MORE DEALS >

Advertisement

Including

Treasury Bills • Sovereign Gold Bonds
Floating Rate Savings Bonds 2020

KHATU VIHAR

UTTARAWAN KANKAHA, MOHANLALGANJ TEHSIL-LKO



PLOT DETAIL			
BLOCK	SIZE	AREA	COLOR
(C)	COMMERCIAL		
	40'X50'	2000 SFT	
	30'X50'	1500 SFT	
	12'-6"X40'	500 SFT	

PLOT DETAIL			
BLOCK	SIZE	AREA	COLOR
(D)	COMMERCIAL		
	20'X40'	800 SFT	
	20'X30'	600 SFT	
	IRREGULAR		
(D)	12'-6"X40'	500 SFT	

Khatu Vihar Film City & Resort

- परंपरा ग्रुप लाया है आपके शहर लखनऊ में एक ऐसा प्रोजेक्ट जहां रहने लायक प्लॉट के साथ साथ फार्म हाउस, मिनी फिल्म सिटी जहां आप लोग फोटोशूट, एल्बम शूटिंग, प्रीवेडिंग शूटिंग, आदि करवा सकते हैं। और साथ ही साथ लग्जरी कॉटेज, स्वीमिंगपूल, रेस्टुरेंट, बार, वेडिंग लॉन एडवेंचर पार्क जैसी सुविधाओं वाला रिजॉर्ट भी, जो यहां सब कुछ एक ही प्रोजेक्ट के अंदर। प्रोजेक्ट का नाम है – खाटू विहार फिल्म सिटी एंड रिजर्ट।

KHATU-VIHAR

- **Location – Kankaha , Raibrelly Road, Mohanlal Ganj Tahseel, Lucknow.**
- **Site- Current 15 – 20 Bigha (Residential + Commercial)**
- **Extension – 700 Bigha**
- **Plot Size In Sqft – 500, 600, 800, 1000, 1500, 2000**
- **Plot Rate –699/- In Emi & 650/- In Cash.**
- **Payment Mode – 10% Booking Amount, And Total 25% Amount Complete In 1 Month, And Rest 75% Amount Pay In 3 Month.**

The Power of Mouth Publicity

| Word Of Mouth Marketing



**BMSP NEWS 24.COM
GIVES YOU A
PLATFORM WHERE YOU
CAN FULFILL ALL YOUR
DREAMS THROUGH WORD
OF MOUTH PUBLICITY.**

Promoter's Working Module

- 1 Pan and 1 Mobile Number Applicable On 1 Id Only.
- KYC Is Mandatory.
- You Should Be An Indian.
- You Must Be Above 18 Years Of Age



INCOME FROM REAL ESTATE

1-REFFRAL INCOME

◎ **DIRECT 10% INCOME**



(2) Team Performance Income

Company Will Give You 5% Team Performance Matching Income

- ✓ **weekly cap 1 Lac to 2.5 Lac**
- ✓ **50% bank account and 50% wallet**

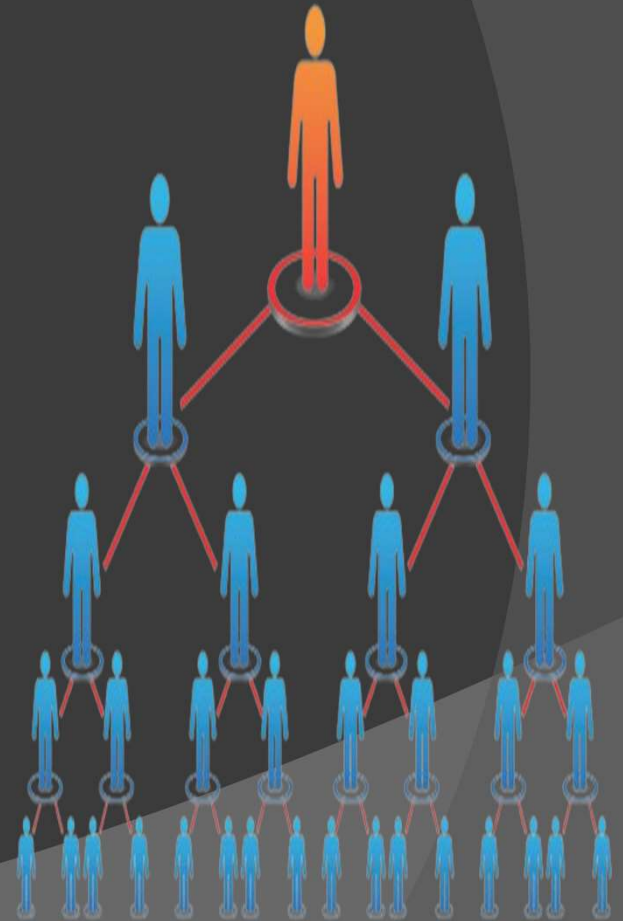

Rank Recognition and Reward's



	NAME	NEXT MATCHING	REWARD	MONTHLY BONUS
1	स्टार प्रचारक	15 Pair	Bluetooth Speaker With Mic	
2	दो स्टार प्रचारक	50 Pair	Dinner Set Stainless Steel	Between 1k to 2k
3	तीन स्टार प्रचारक	100 Pair	Microwave Oven	Between 4k to 5k
4	ब्लॉक प्रचारक	250 Pair	Mobile	Between (1500 to 2k) * 5M
5	तहसील प्रचारक	500 Pair	Laptop	Between (3k to 5k) * 5M
6	जिला प्रचारक	1500 Pair	Couple Domestic Tour	15,000 * 5M
7	मण्डल प्रचारक	5k Pair	Family Foreign Trip	50,000 * 5M
8	राज्य प्रचारक	10k Pair	5 Lac Car Dp	50,000 * 10 M
9	राज्य समन्वयक	30k Pair	Hyundai Creta	1.25 LAKH * 12M
10	समन्वयक	1 Lac Pair	BMW	4.16 LAKH * 12M
11	राज्य निरीक्षक	5 Lac Pair	Benglow+ Merscedes	10 LAKH* 20M
12	राष्ट्रीय प्रचारक	10 Lac Pair	Jaguar+ Farm House	20 LAKH* 20 M
13	राष्ट्रीय समन्वयक	25 Lac Pair	Ferari+ Commercial Property In Singappore	40 LAKH* 30 M
14	राष्ट्रीय निरीक्षक	50 Lac Pair	Royals Royce+ Commercial Property In Dubai	50 LAKH* 50M

IMPORTANT INFORMATION

- 1) Organisation Will Deduct 5% TDS From Your Income as Per The Government Guide Line.
- 2) 5% Admin Charge Deduct.
- 3) Closing On Every Thursday.
- 4) After Placing Withdrawal Company Will Give Your Income In Your Bank Account On Every Tuesday. (not include holiday)
- 5) Minimum Bank Withdrawal Amount is 300/-.
- 6) Before Your First Withdrawal KYC is Mandatory.

जय हिंद जय भारत

